INFORME SISTEMAS OPERATIVOS

Estas capturas sirven como evidencia técnica del laboratorio realizado por Diego Jara y Jose Llanquileo:

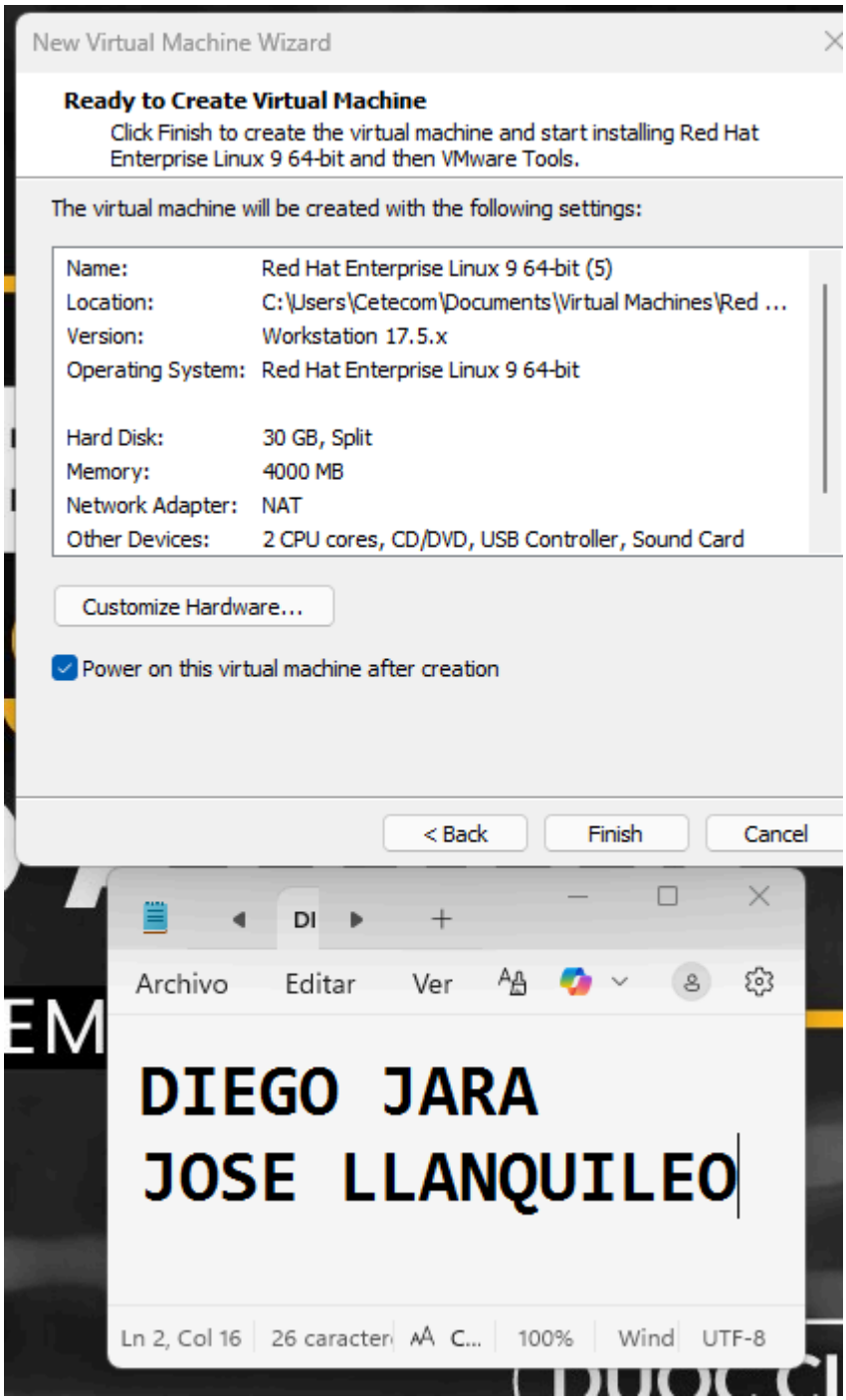

Se está realizando la configuración de una máquina virtual en VMware Workstation para instalar el sistema operativo Red Hat Enterprise Linux 9. El entorno cuenta con 4 GB de RAM, 30 GB de disco y 2 núcleos de CPU, quedando listo para iniciar el proceso.

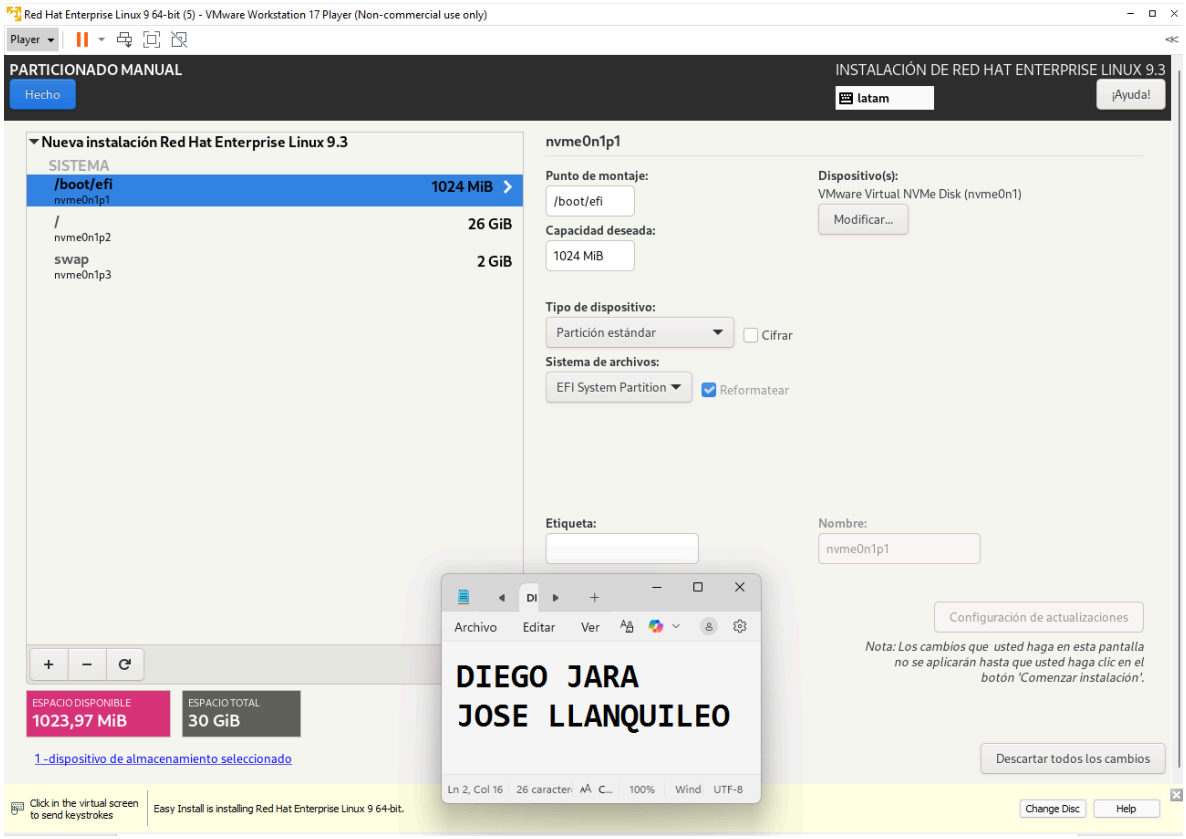

Se realiza el particionado manual del disco virtual para la instalación de Red Hat Enterprise Linux 9.3. Se han definido las particiones críticas: /boot/efi (1024 MiB) para el arranque, el directorio raíz / (26 GiB) para el sistema y una partición swap (2 GiB) para memoria de intercambio, optimizando así la distribución del almacenamiento de 30 GB disponibles.

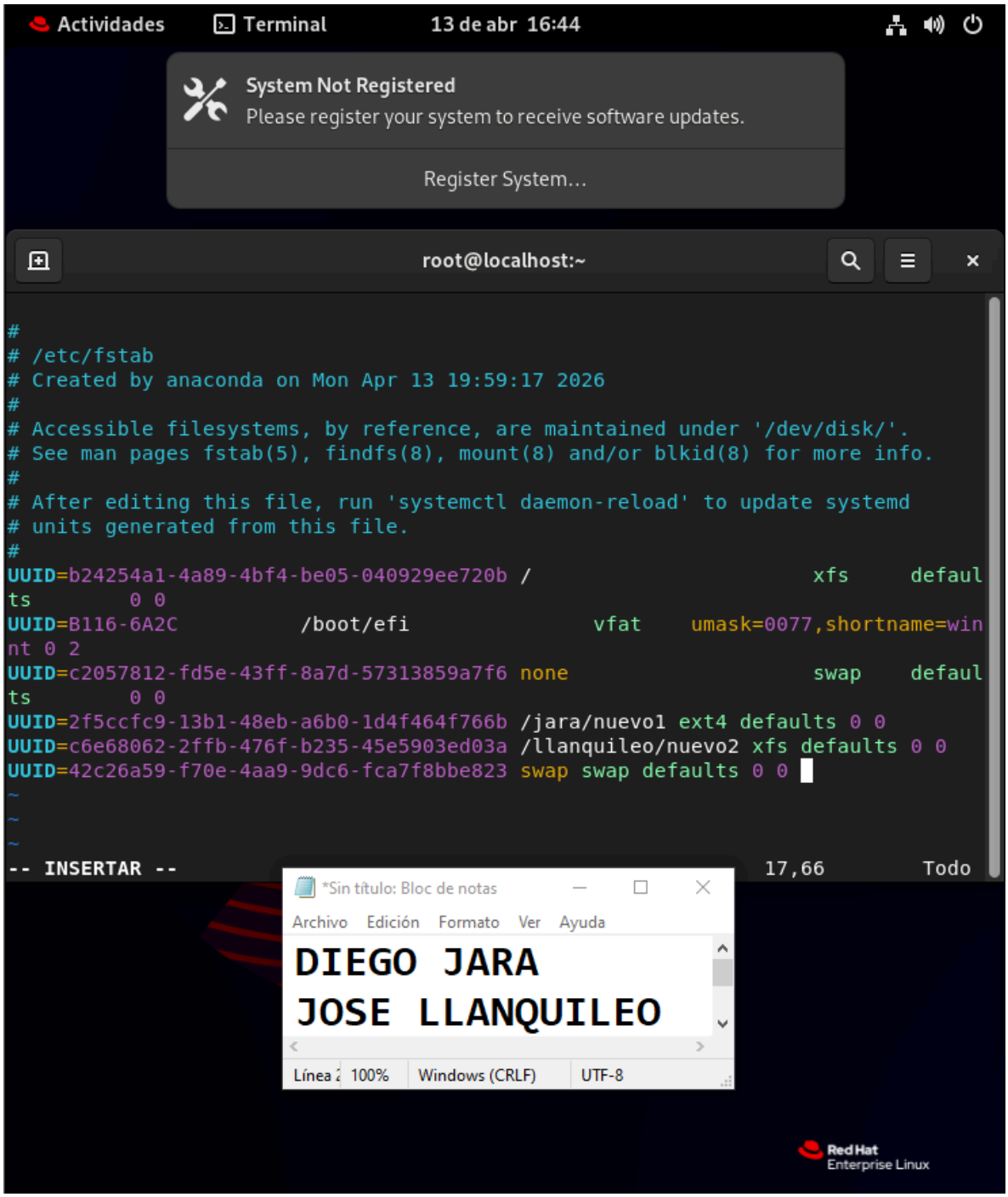

Se asignaron formatos Ext4, XFS y Swap, configurando el montaje persistente a través del archivo /etc/fstab mediante el uso de UUID para asegurar la disponibilidad de las rutas tras el reinicio del servidor.

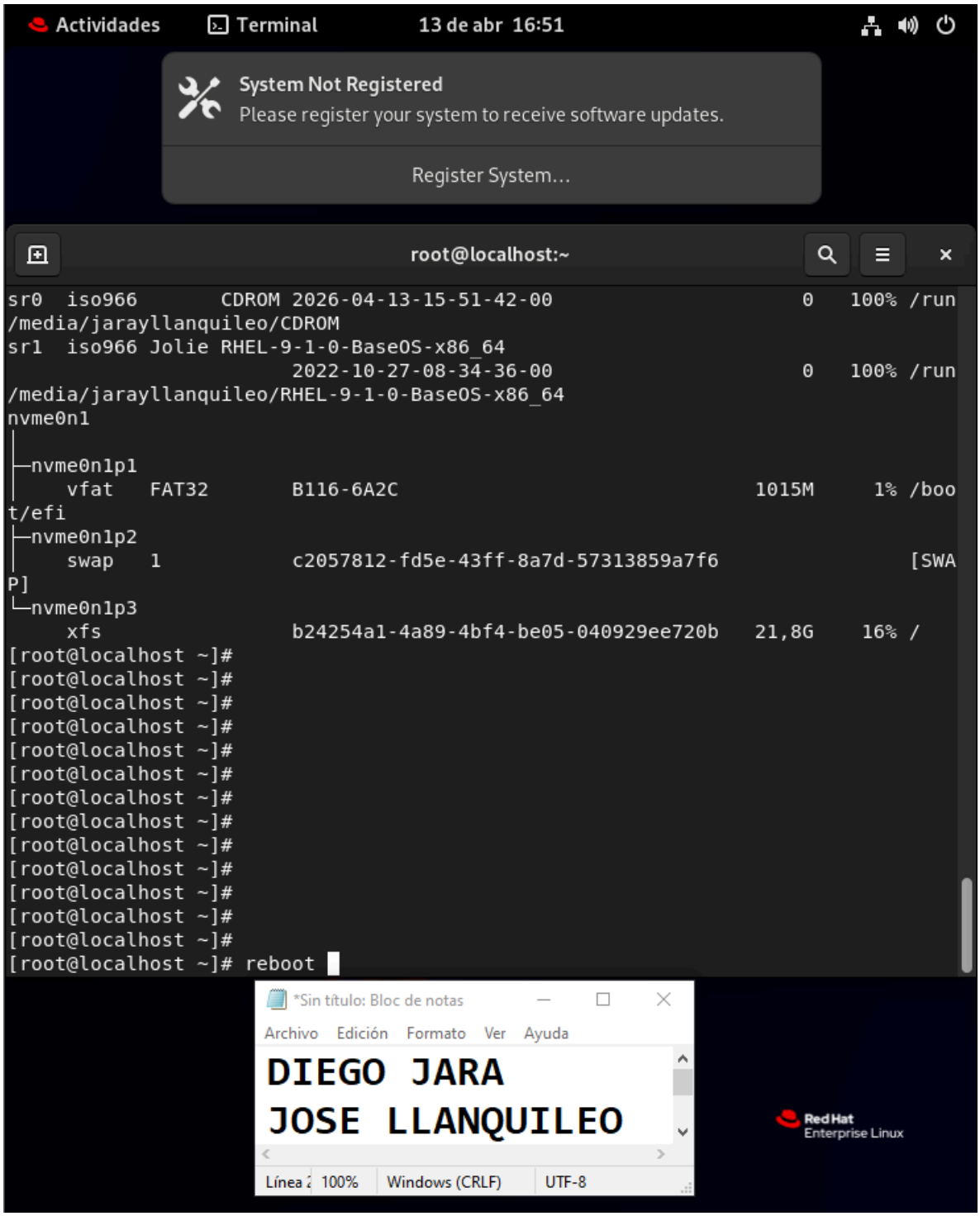

Se ejecutó el comando reboot para validar la persistencia de la configuración.

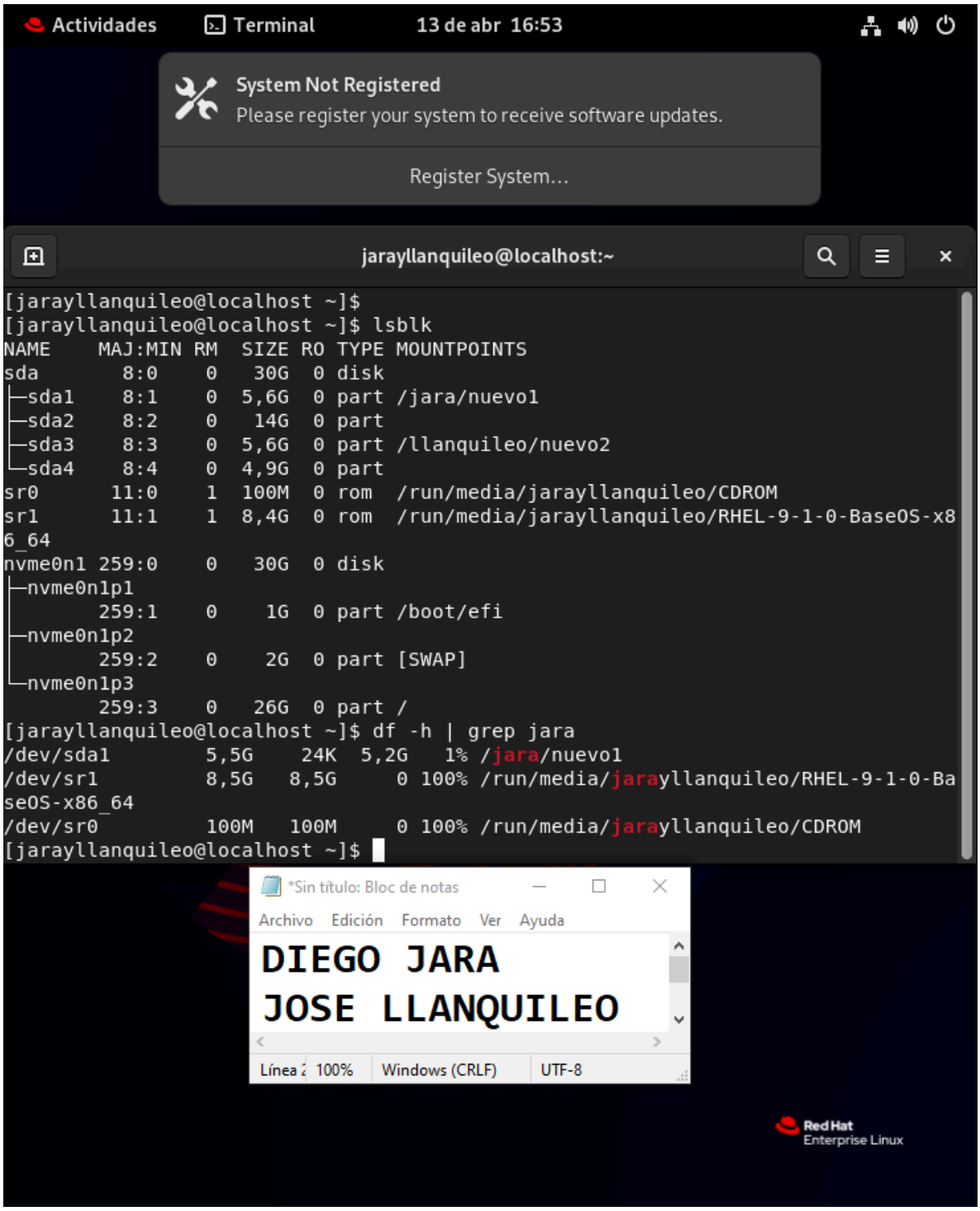

Al reiniciar, se verificó mediante lsblk que el kernel montó automáticamente todas las particiones definidas en el archivo /etc/fstab, confirmando que el servidor reconoce correctamente los UUID y los puntos de montaje tras un ciclo de apagado

INSTALACIÓN WINDOWS SERVER 2019 CON GUI

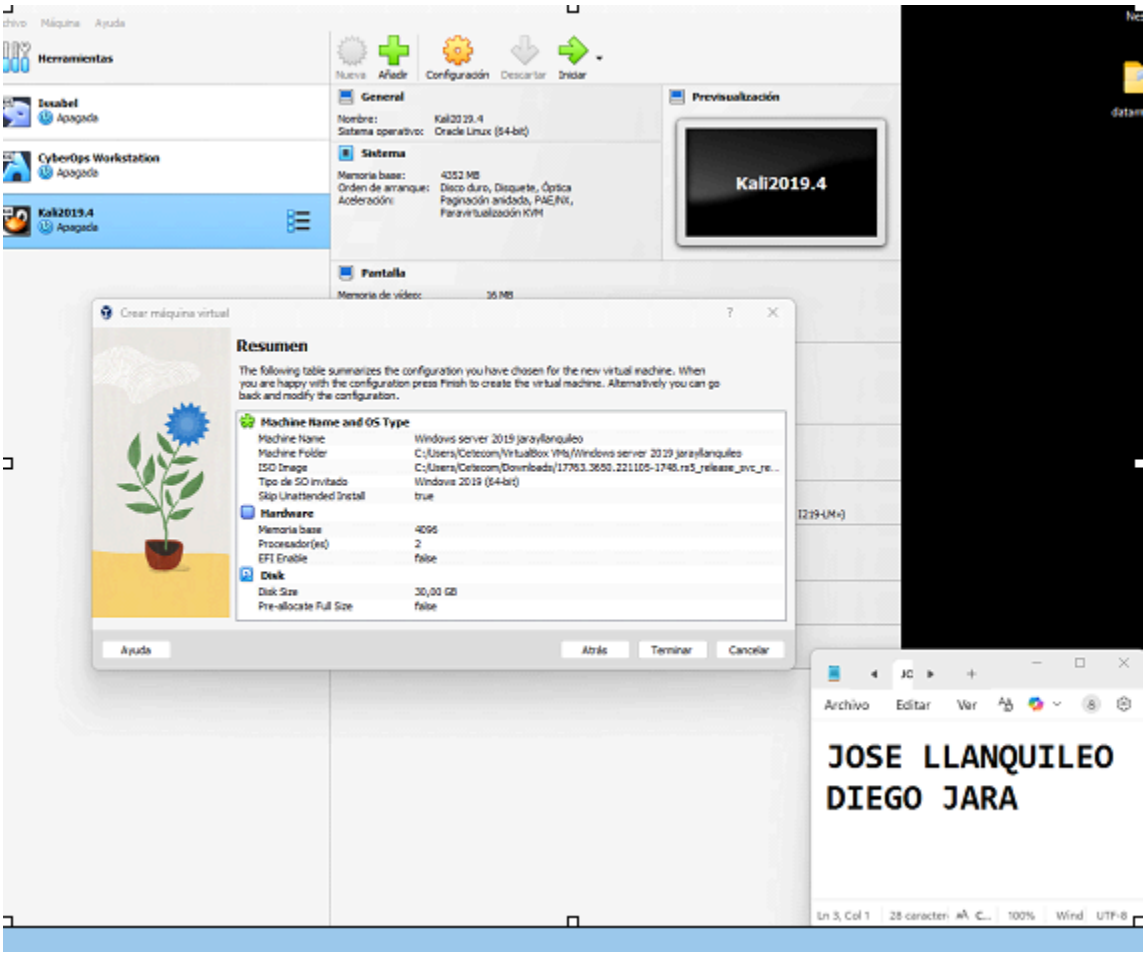

Se puede observar la fase de creación y resumen de hardware para el servidor.

Se detalla el nombre de la VM que se nombró como Windows server 2019 jarayllanquileo.

Sistema Operativo: Se seleccionó Windows 2019 (64-bit).

Recursos de Hardware:

Memoria RAM: Se asignaron 4096 MB (4 GB).

Procesadores: Se configuraron 2 CPUs.

Disco Virtual: Se definió un disco principal de 30 GB.

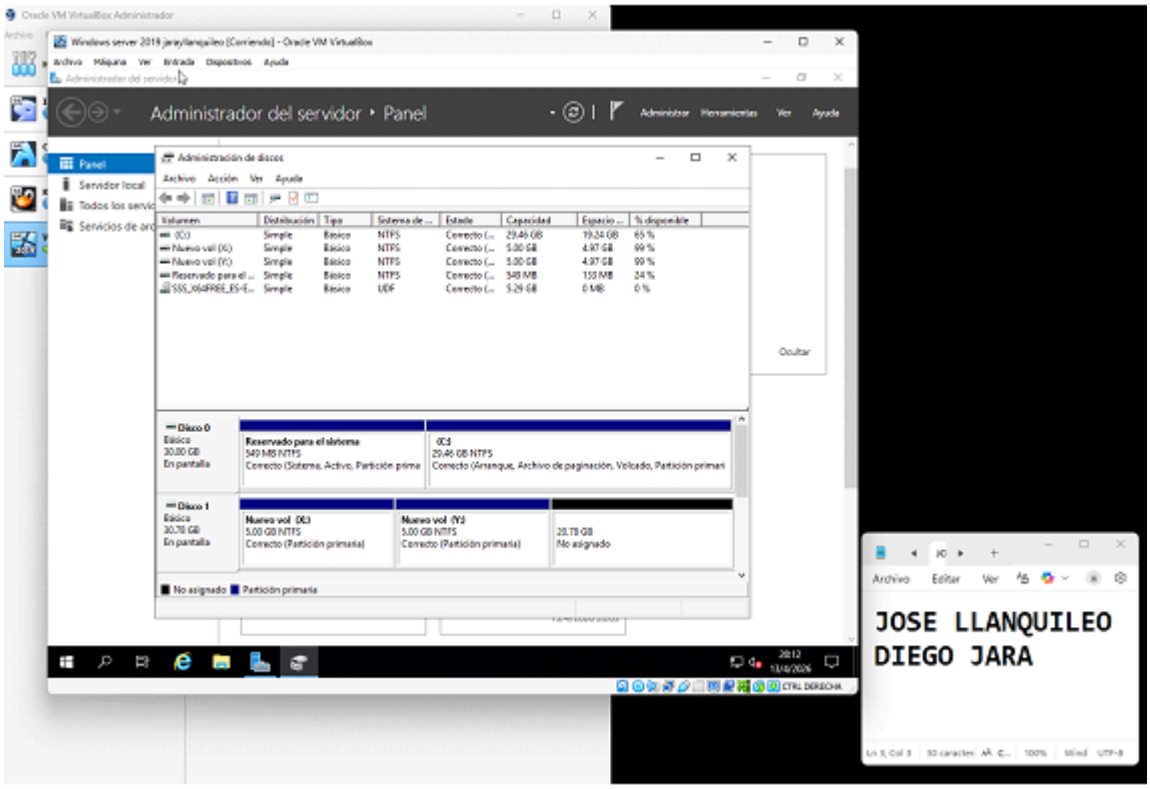

Dentro de la interfaz de Windows Server 2019, se abrió la herramienta Administración de discos .

Estructura del Disco 0: Es el disco de arranque (30 GB) que contiene la partición reservada para el sistema y la unidad C:.

Configuración del Disco 1: Se añadió un segundo disco físico virtual de 30.78 GB.

Creación de Particiones: Se crearon dos volúmenes nuevos a partir del Disco 1:

Nuevo vol (X:): Con una capacidad de 5.00 GB y sistema de archivos NTFS.

Nuevo vol (Y:): Con una capacidad de 5.00 GB y sistema de archivos NTFS.

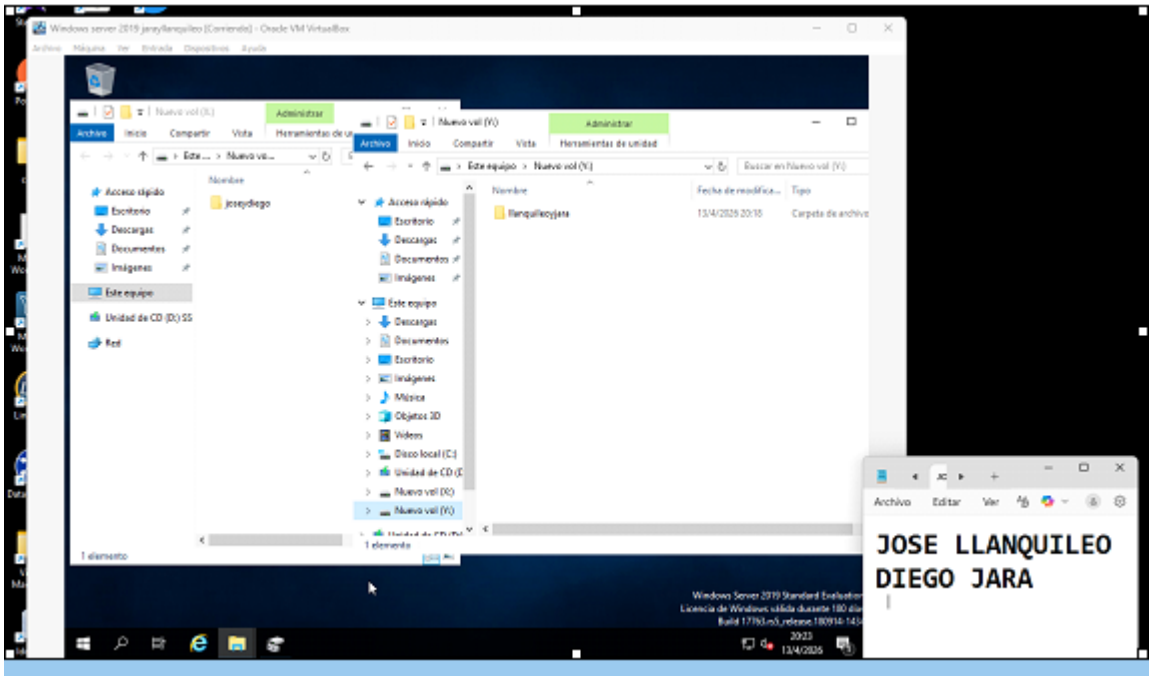

Verificación y Creación de Directorios

Se está utilizando el Explorador de Archivos para validar que las nuevas unidades son funcionales y organizar archivos.

Se accede a unidades que se “abrieron ventanas independientes para los nuevos volúmenes creados”

Organización de Carpetas:

En la unidad Nuevo vol (X:), se creó una carpeta llamada joseydiego.

En la uninad Nuevo vol (Y:), se creó una carpeta llamada llanquileoyjara.

Estado Final: Se confirma que el sistema reconoce correctamente las letras de unidad X e Y, permitiendo la escritura de datos.